JANGKA HAYAT DI SINGAPURA

Penduduk Singapura hidup lebih lama

Tahun

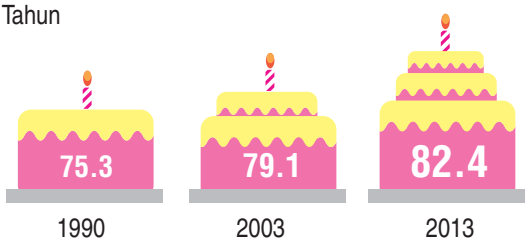

Jangka hayat sewaktu kelahiran

Kita nikmati hidup sihat lebih lama

Lelaki

70.8
tahun pada 2013
naik daripada 65.3
pada 1990

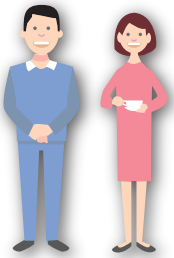

Wanita

73.4
tahun pada 2013
naik daripada 68.5
pada 1990

Jangka hidup sihat sewaktu kelahiran

Ranking antarabangsa semakin baik

Kedudukan jangka hayat
(World Development Indicator 2015)

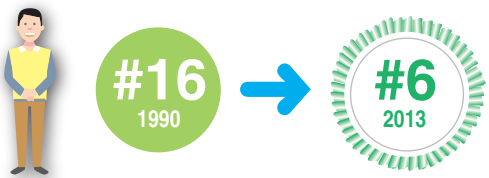

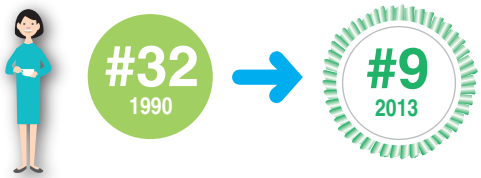

Kedudukan jangka hayat sihat
(Global Burden of Disease Study 2013)

Kita hidup sihat lebih lama kerana…

Penjagaan perubatan lebih baik

Rawatan perubatan yang semakin baik

Gaya hidup sihat

Jangka hayat merujuk kepada purata tahun tambahan seseorang (sewaktu kelahiran atay usia khusus seperti 65 tahun) boleh dijangka terus hidup jika ia mengalami kadar kematian berkaitan usia berdasarkan tempoh rujukan sepanjang hidupnya.

Jangka hayat hidup sihat merujuk kepada purata tahun tambahan seseorang pada usia tertentu dijangka hidup dalam keadaan yang sihat, dengan mengambil kira kematian dan tempoh hidup dalam keadaan yang kurang sihat akibat penyakit atau kecederaan.

Untuk maklumat lanjut lungsuri www.moh.gov.sg

Sumber: MOH